

COMUNE DI MISSAGLIA  
 Provincia di Lecco

LAVORI DI REALIZZAZIONE MARCIAPIEDE 2018  
 ALLARGAMENTO STRADALE E OPERE DI  
 REGIMAZIONE ACQUE METEORICHE  
 VIA LEONARDO DA VINCI - VIA SAN FERMO

- Progetto Definitivo -

TAV.3 : SOVRAPPOSIZIONE PROGETTO  
 - sezioni -

Scala	PROGETTISTA
1:100	DOTT. ING. MASSIMILIANO VALSECCHI Albo Ingegneri Provincia di Lecco N. 296 C.so Martiri della Liberazione, 46 - 23900 LECCO tel/fax 0341-362536 PEC: massimiliano.valsecchi@ingpec.eu
Data	OTTOBRE 2018

Sez. N. 2 - via L. da Vinci

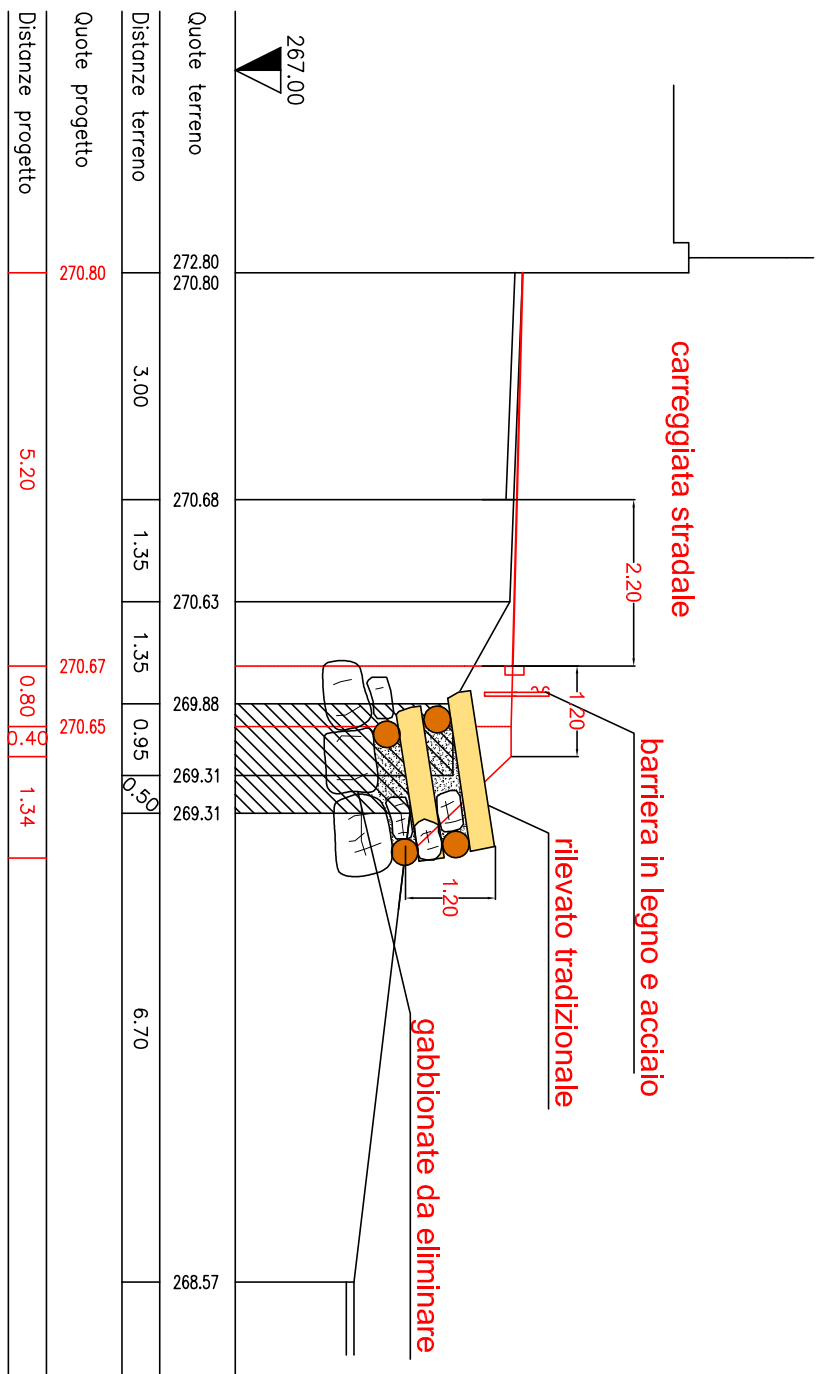

Sez. N. 4 - via L. da Vinci

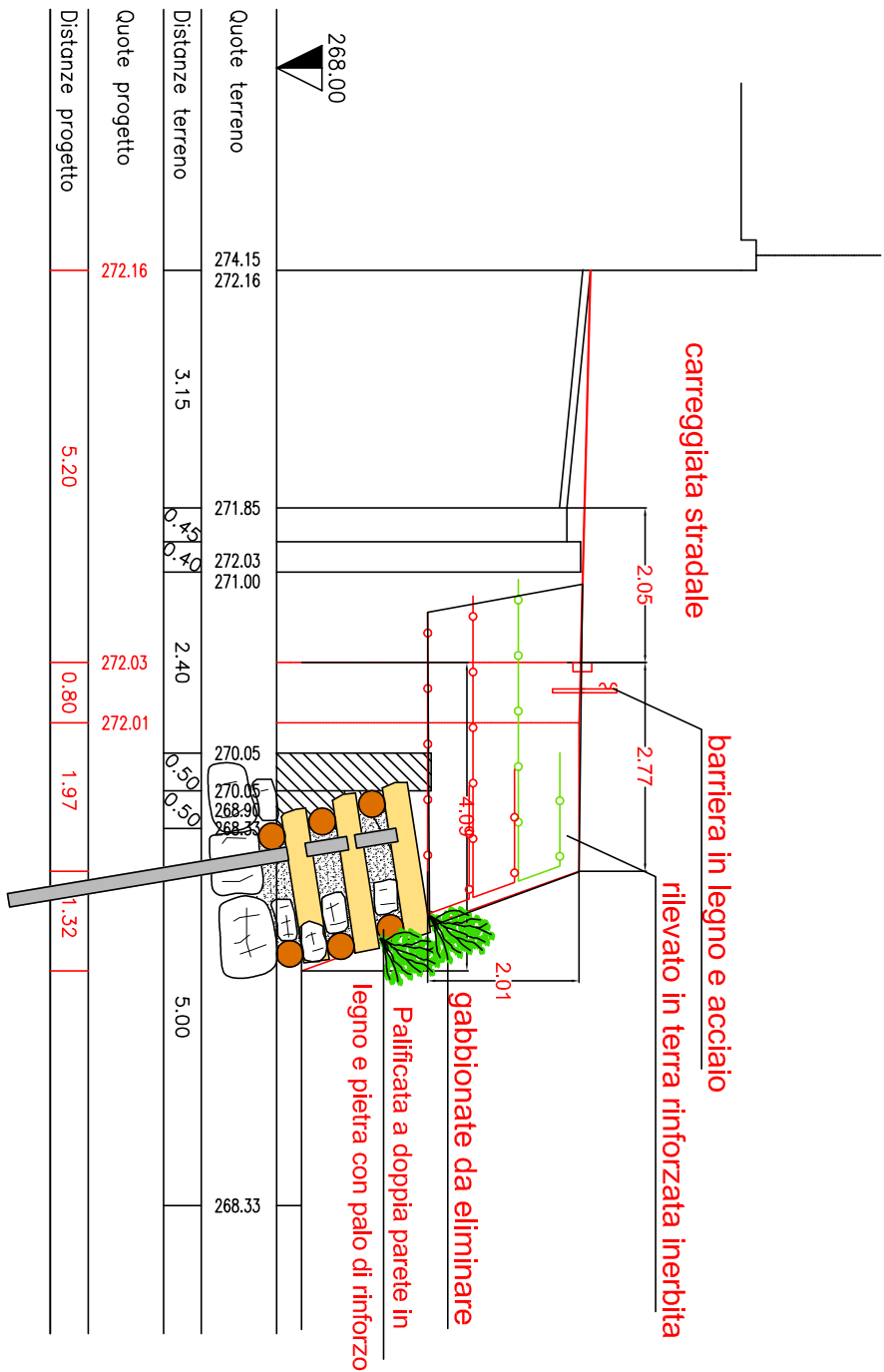

Sez. N. 1 - Via S. Fermo

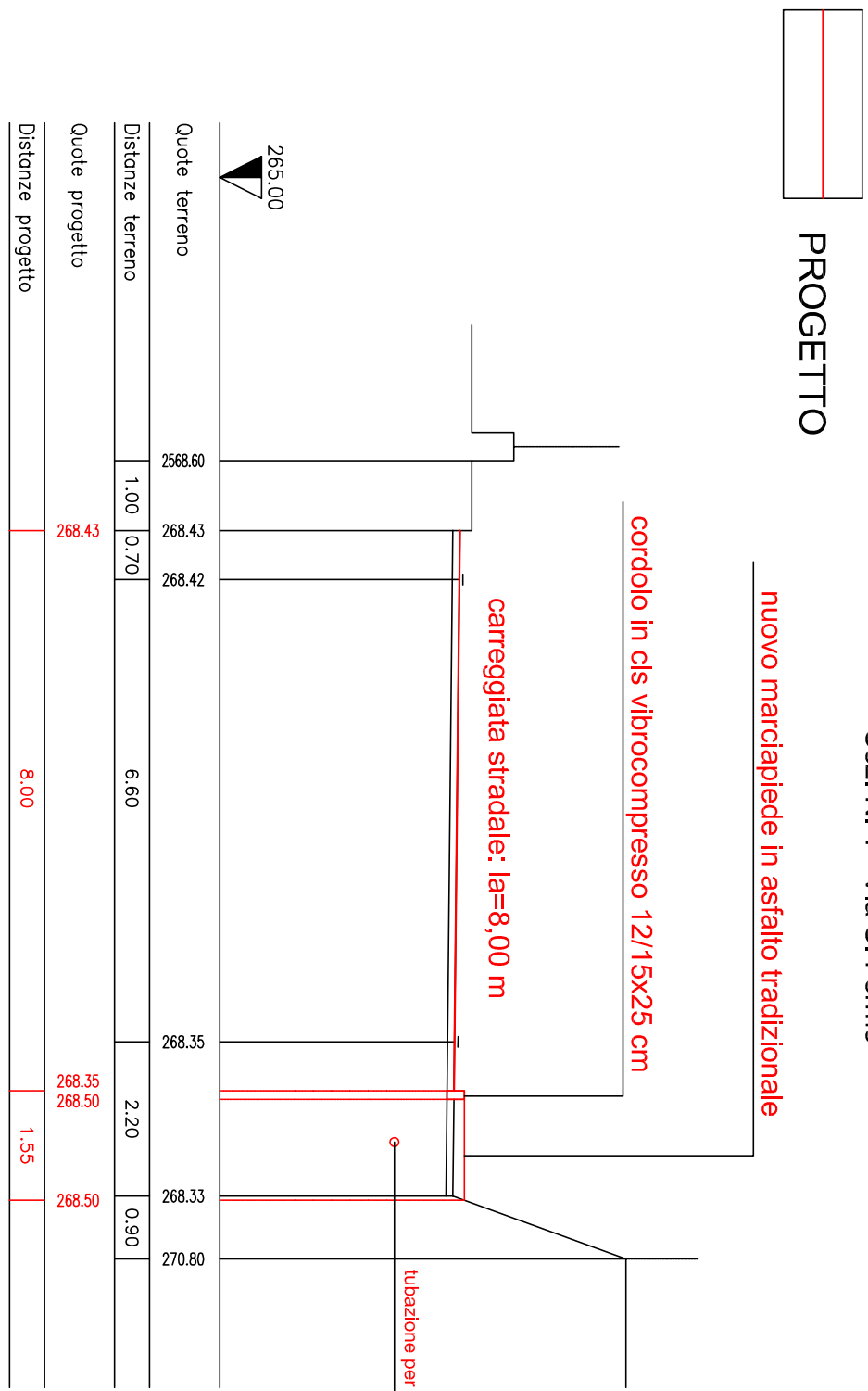

Sez. N. 3 - via L. da Vinci

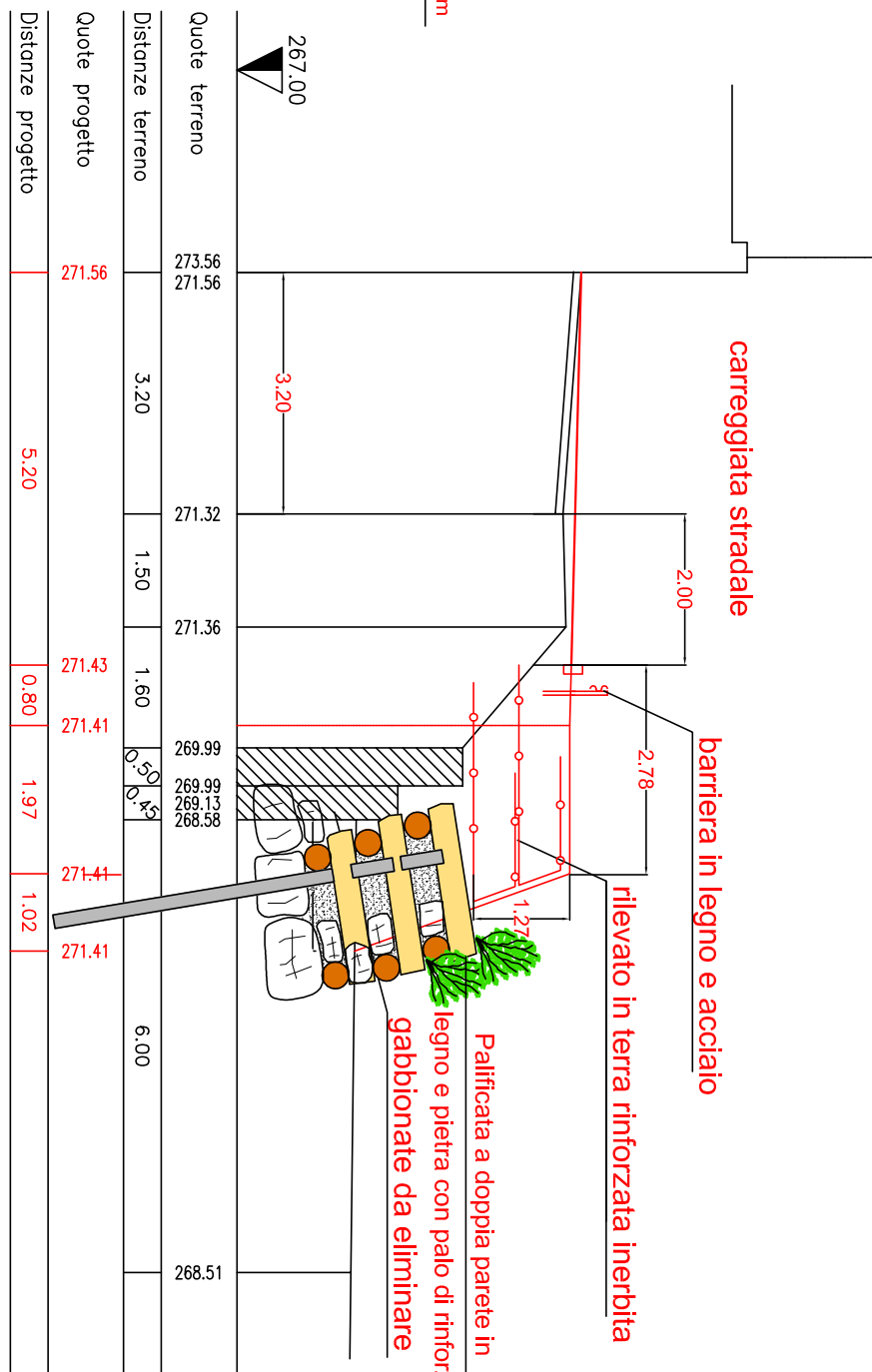

Sez. N. 5 - via L. da Vinci

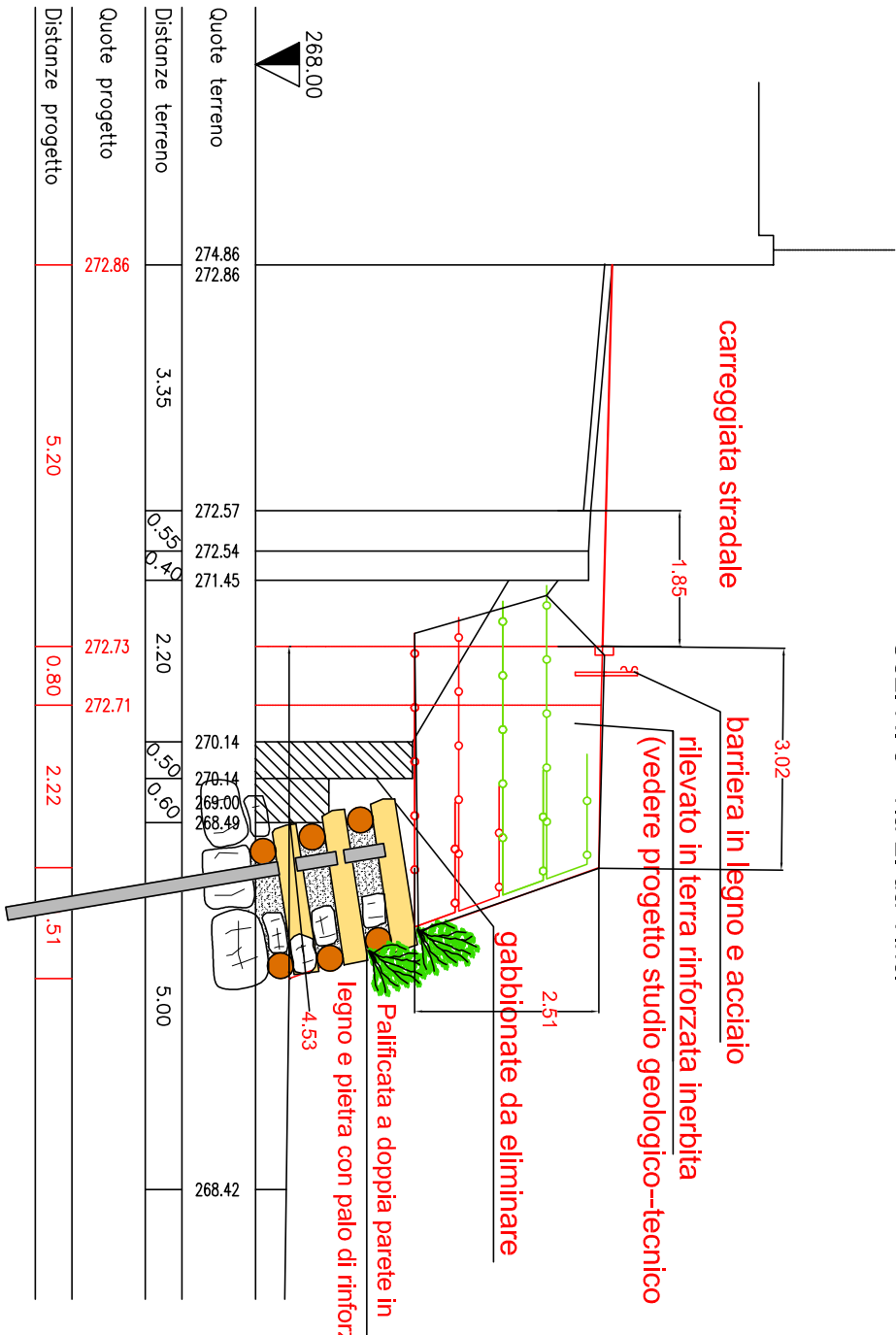

COMUNE DI MISSAGLIA  
 Provincia di Lecco

LAVORI DI REALIZZAZIONE MARCIAPIEDE 2018  
 ALLARGAMENTO STRADALE E OPERE DI  
 REGIMAZIONE ACQUE METEORICHE  
 VIA LEONARDO DA VINCI - VIA SAN FERMO

- Progetto Definitivo -

TAV.3 : SOVRAPPOSIZIONE PROGETTO  
 - sezioni -

Scala	PROGETTISTA
1:100	DOTT. ING. MASSIMILIANO VALSECCHI Albo Ingegneri Provincia di Lecco N. 296 C.so Martiri della Liberazione, 46 - 23900 LECCO tel/fax 0341-362536 PEC: massimiliano.valsecchi@ingpec.eu
Data	OTTOBRE 2018

Sez. N. 2 - via L. da Vinci

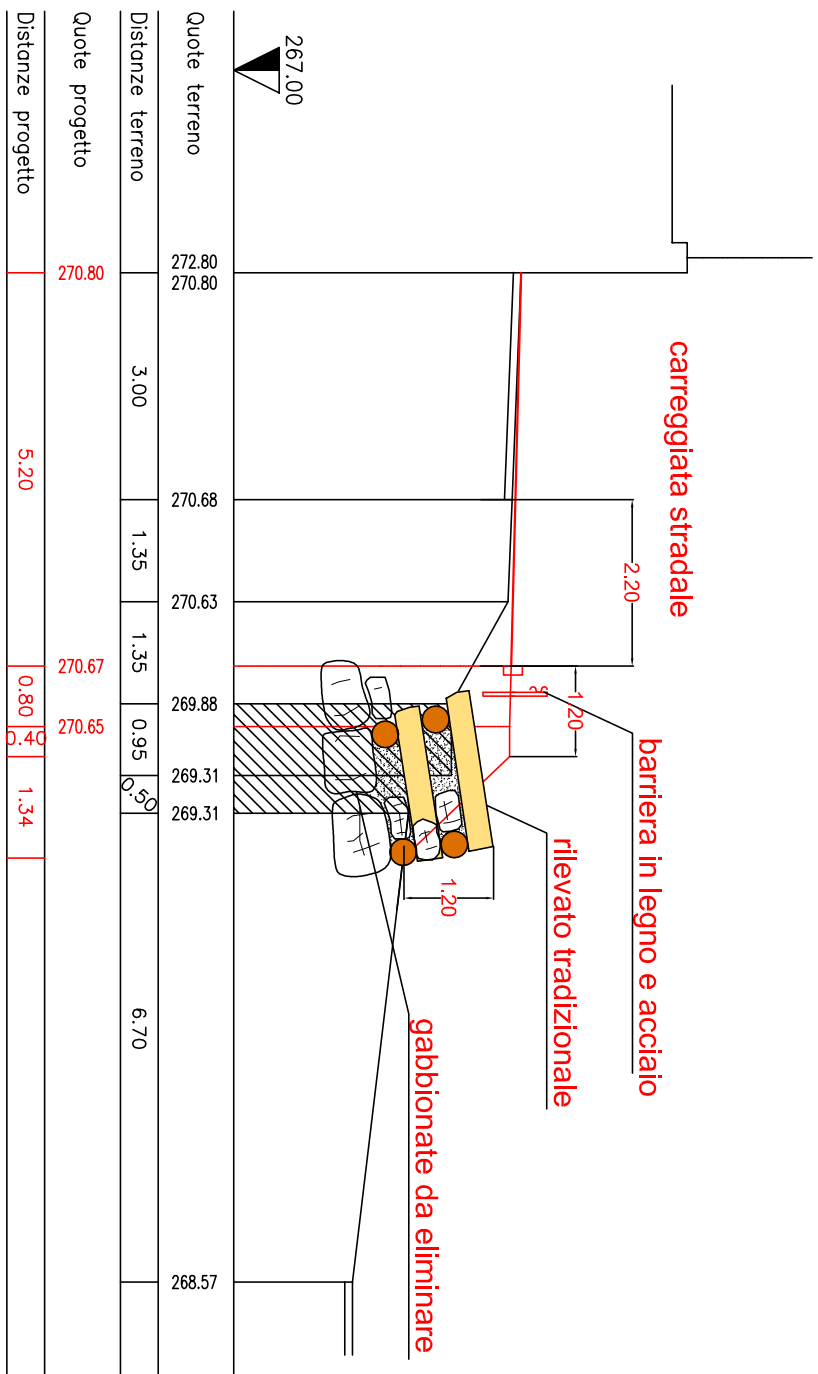

Sez. N. 4 - via L. da Vinci

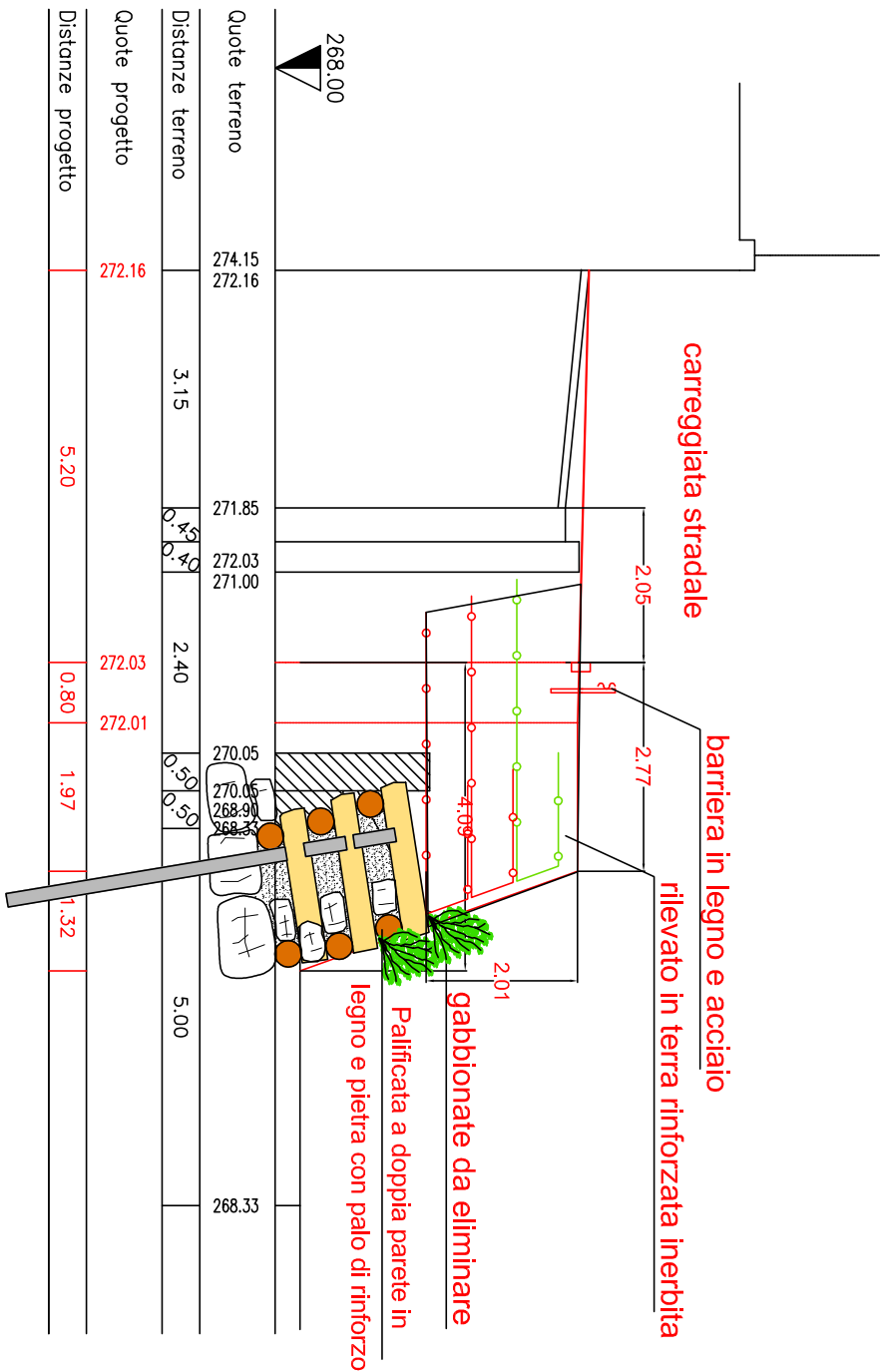

Sez. N. 5 - via L. da Vinci

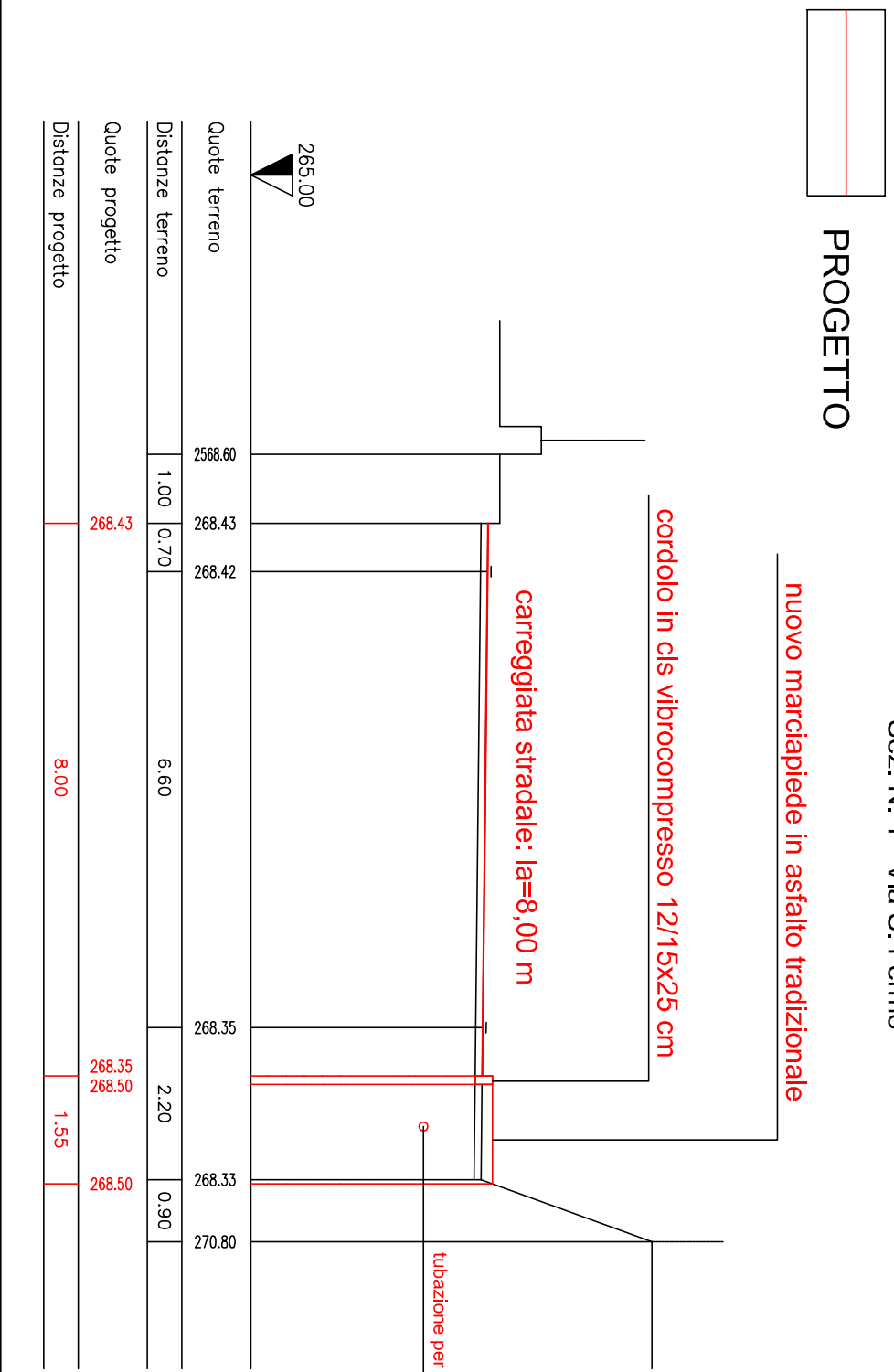

Sez. N. 3 - via L. da Vinci

